

# ASAMBLEA GENERAL ORDINARIA DE DELEGADOS

INFORME DE GESTION

2.023

- **Para: Asamblea General Ordinaria de Delegados**
- **De: Presidencia y Equipo Administrativo**
- **Fecha: Marzo 10 de 2.024**
- **Hora: 8:30 a.m.**
- **Lugar: Gran Hotel – Salón Oro**
- **Medellín - Antioquia**

# Objetivo

## ► Slogan:

**Mas beneficios para nuestros asociados**

- Presentar a los honorables delegados los informes de gestión social, económica y jurídica para su conocimiento, evaluación y aprobación con el propósito de seguir trabajando de manera articulada y en equipo para que la asociación mutual Amusse cada día mas; se fortalezca y se proyecte como modelo de economía solidaria desde los servicios del ahorro, crédito y protección para los asociados y sus familias.

# DIRECCIONAMIENTO ESTRATEGICO

## Equipo de Dirección y Administración



# EQUIPO DE GESTION ADMINISTRATIVA

## ORGANIGRAMA AMUSSE

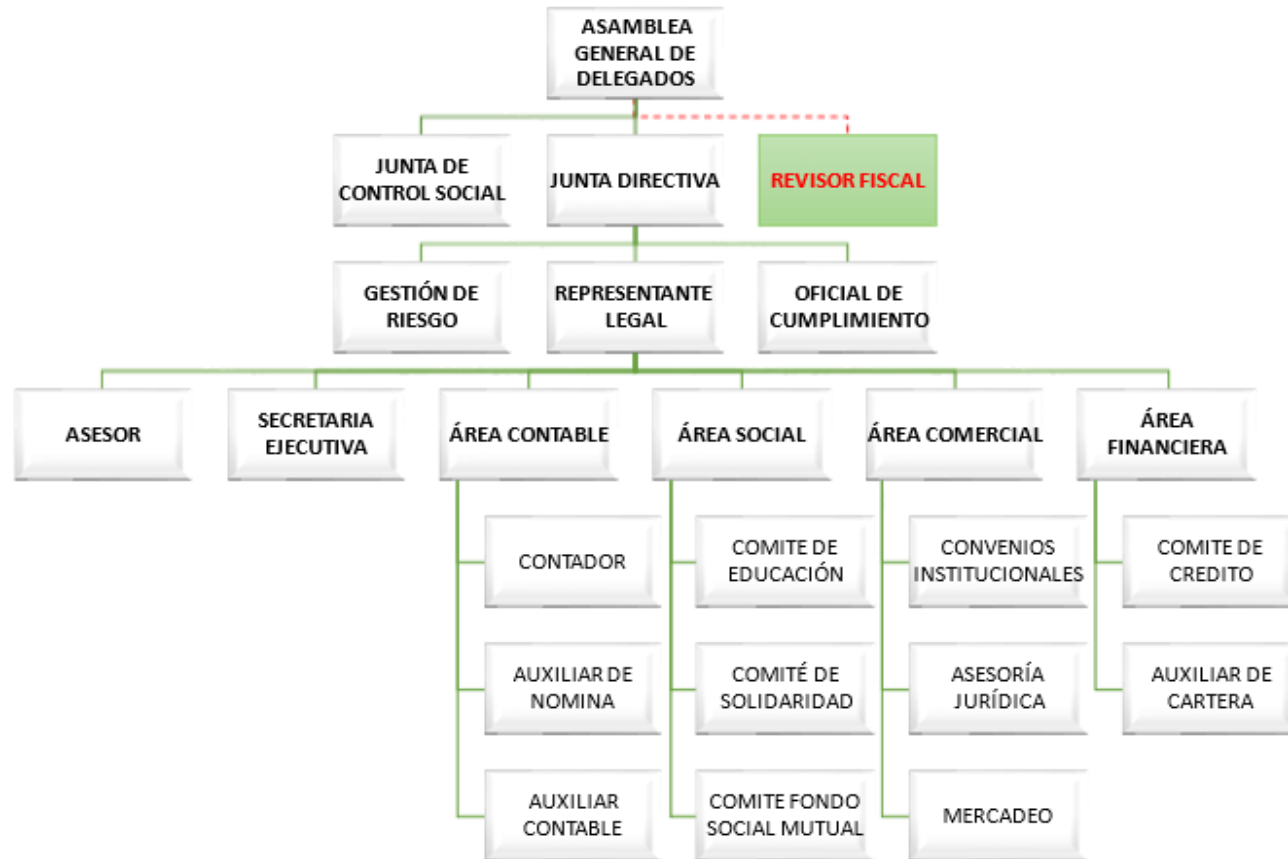

# Direccionamiento Estratégico

- ▶ Asamblea ordinaria de Delegados: 1
- ▶ Reuniones de la junta Directiva: 7
- ▶ **Acciones de los organismos de apoyo**
- ▶ Comité de Educación: 4 reuniones
- ▶ Comité de Solidaridad: 6 reuniones
- ▶ Comité de crédito: 48 reuniones
- ▶ Comité de Siar: 12 reuniones

# OBLIGACIONES LEGALES

➔ **CON EL ESTADO**

# Cumplimiento de Obligaciones Legales

- Dirección de impuestos y aduanas nacionales “DIAN”
- Industria y comercio
- Supersolidaria
- Cámara de Comercio
- Runeol (operaciones con libranzas),
- Uiaf (Sarlaft)

# Gestión Social

- **Medellín:**
- Auxilios: \$ 693.684
- **Urabá:**
- Auxilios: \$500.000



# Alianzas Estratégicas

**CONVENIOS EN PROCESO  
DE CONSOLIDACION:**

# Convenios en Salud:

## Descuentos para los Asociados

- ▶ Clínica Diagnóstica VID (Congregación Mariana)

CLÍNICA DIAGNÓSTICA  
ESPECIALIZADA   
Obra de la Congregación Mariana 

## Convenios Odontológicos:

- **Oral Imagen:** Sector Estadio – Oral -Imagen
- **.- Dra. Ángela Patricia Mejía Ospina.** Edificio Salud y Servicios en Ciudad del Rio piso 12 consultorio 1203

## Convenios Odontológicos:

- **Servicio Odontológico Integral (SOI):** Avenida Oriental x Colombia Ed. Gaspar de Rodas.
- **Atención Odontológica Integral :** piso 15 Edificio Torre 46.

## Convenios Optalmologicos:

- **.- Óptica Jaggi:** Centro Comercial Colombia Local 104



- **Óptica Rubencho:** Centro Comercial Colombia
- **Óptica Visión Contemporánea:** Cl 53 x 46 Maracaibo

## ELECTRODOMESTICOS

- ➔ **Descuento especial para**  
**nuestros Asociados**

## ELECTRODOMESTICOS



- ➔ Compra de electrodomésticos (Neveras, lavadoras, calentadores, hornos micro ondas, entre otros a precio de catálogo) – Solo para asociados de “Amusse”, con descuento que oscilan entre el 8 y el 13%.

## ELECTRODOMESTICOS

The logo for Oster, featuring the brand name in a blue, italicized, sans-serif font.

Vendemos a precios especiales: Compra de licuadoras, planchas, sandwicheras, exprimidor de naranjas, batidoras, entre otros.



# BELLO

➔ **INNOVA VISION OPTICAL  
CENTER**

# REGION DE URABA

## ➤ URABA

- PROMOTORA PALMERA
- UNALTRAPEC
- OPTICA FOCOPTICA
- AZOFERRU
- BIC

# Bogotá



# Servicio Funerario para las mascotas:



**TRAFUNPET**

TRANSPORTE Y FUNERARIA PET

**Alianzas Estratégicas**

**CONVENIOS FIRMADOS EN  
EL AÑO 2023:**

## AREA METROPOLITANA

- **INSTITUCION EDUCATIVA POLITECNICO MAYOR:**  
Practicantes
- **FUNDACION ELYON YIREH:** Practicantes y Subsidio para asociados – Empleados y Beneficiarios
- **HOKO GOO – ENVIOS:** Envió de paquetes – Documentos  
- Carga

## SUBREGION DE URABA

- **ASOCIACION DE FERRETEROS DE URABA**  
**“ASOFERRU”**: Materiales de construcción
- **FOCOPTICA ZOMAC S.A.S**: Servicio de Oftalmología y suministro de lentes

# LOGROS ALCANZADOS

- Crecimiento Social y empresas nuevas vinculadas

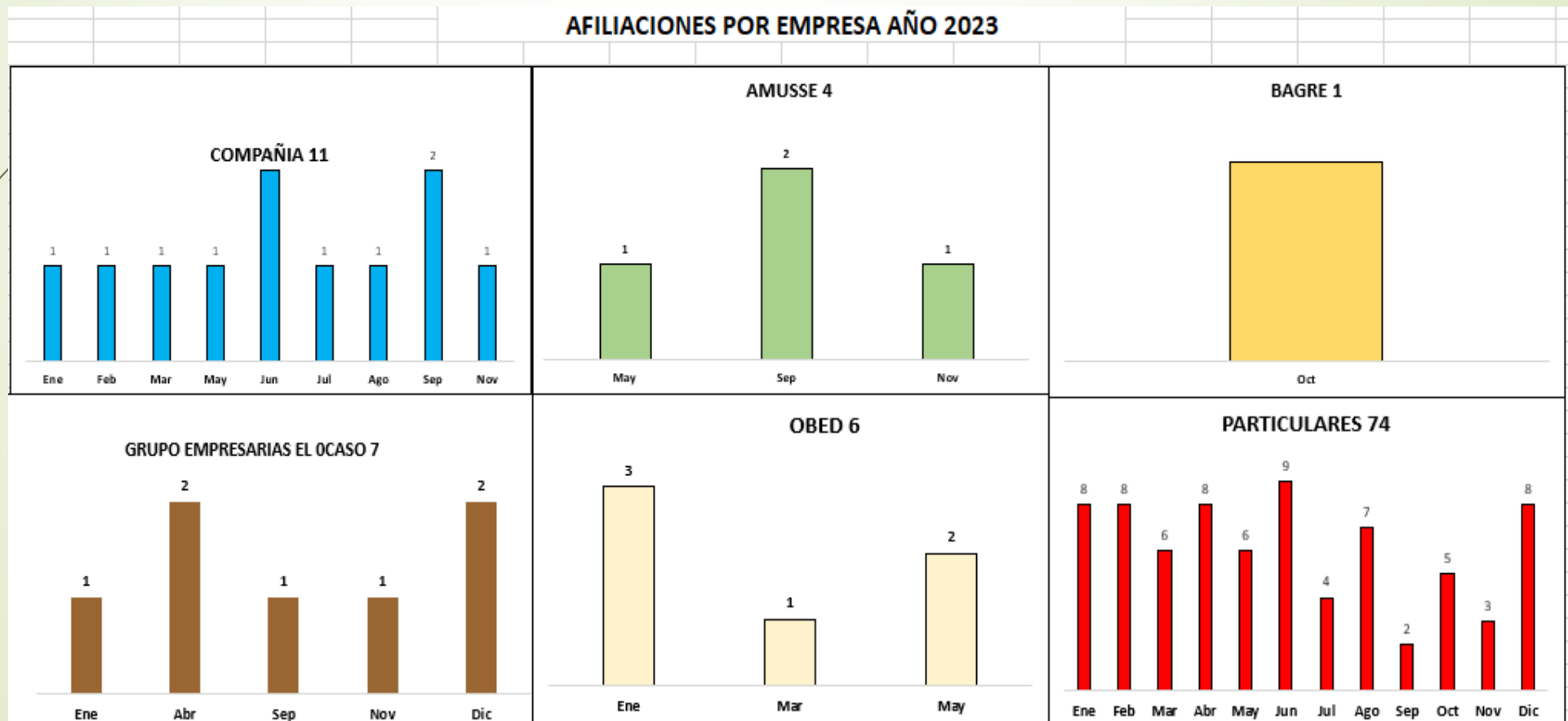



# Crecimiento Social y empresas nuevas vinculadas

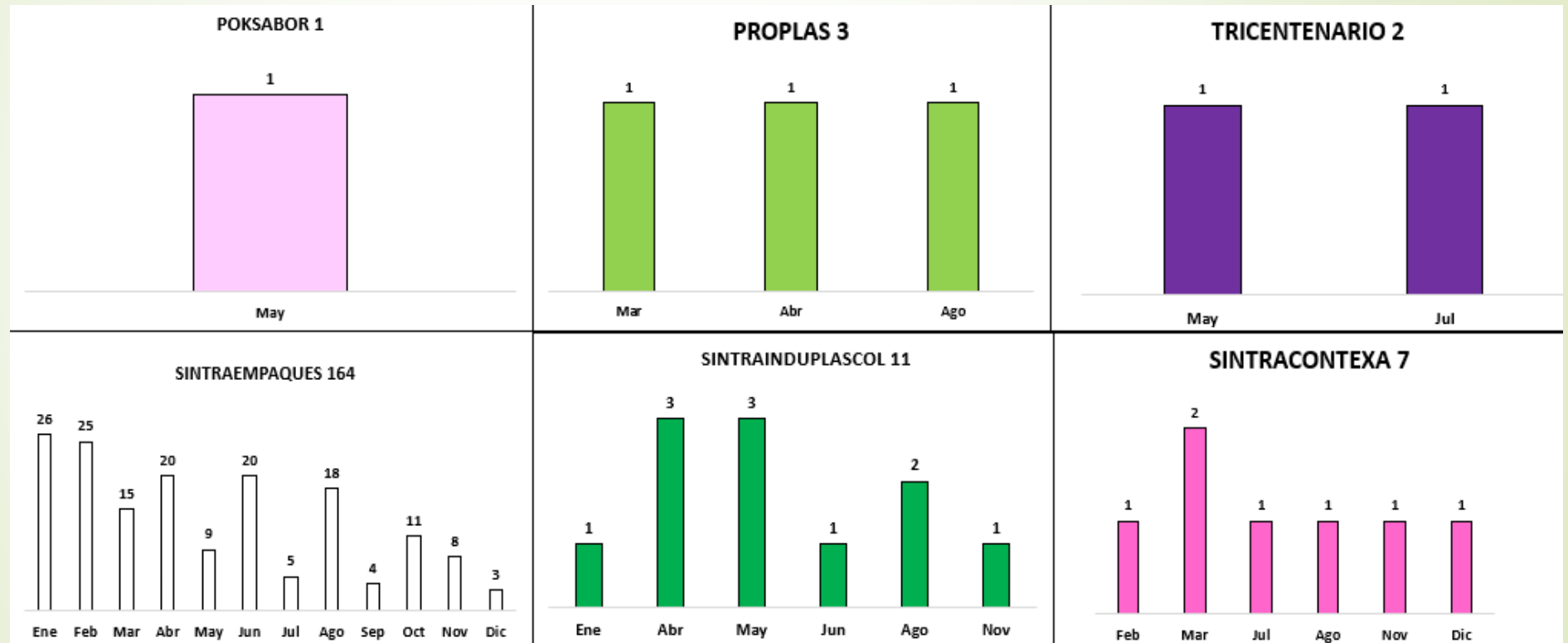

# Crecimiento Social y empresas nuevas vinculadas

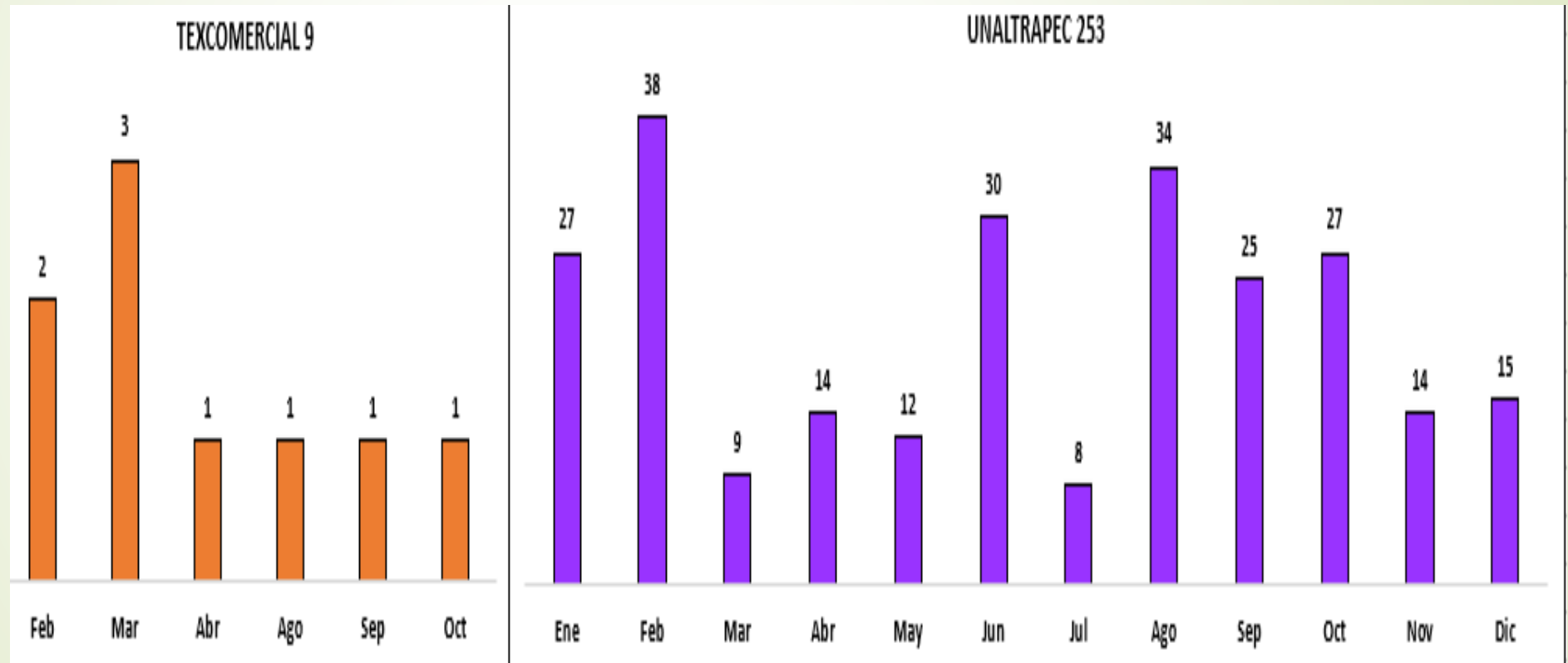

# TRASABILIDAD DE EMPRESAS EN GENERAL

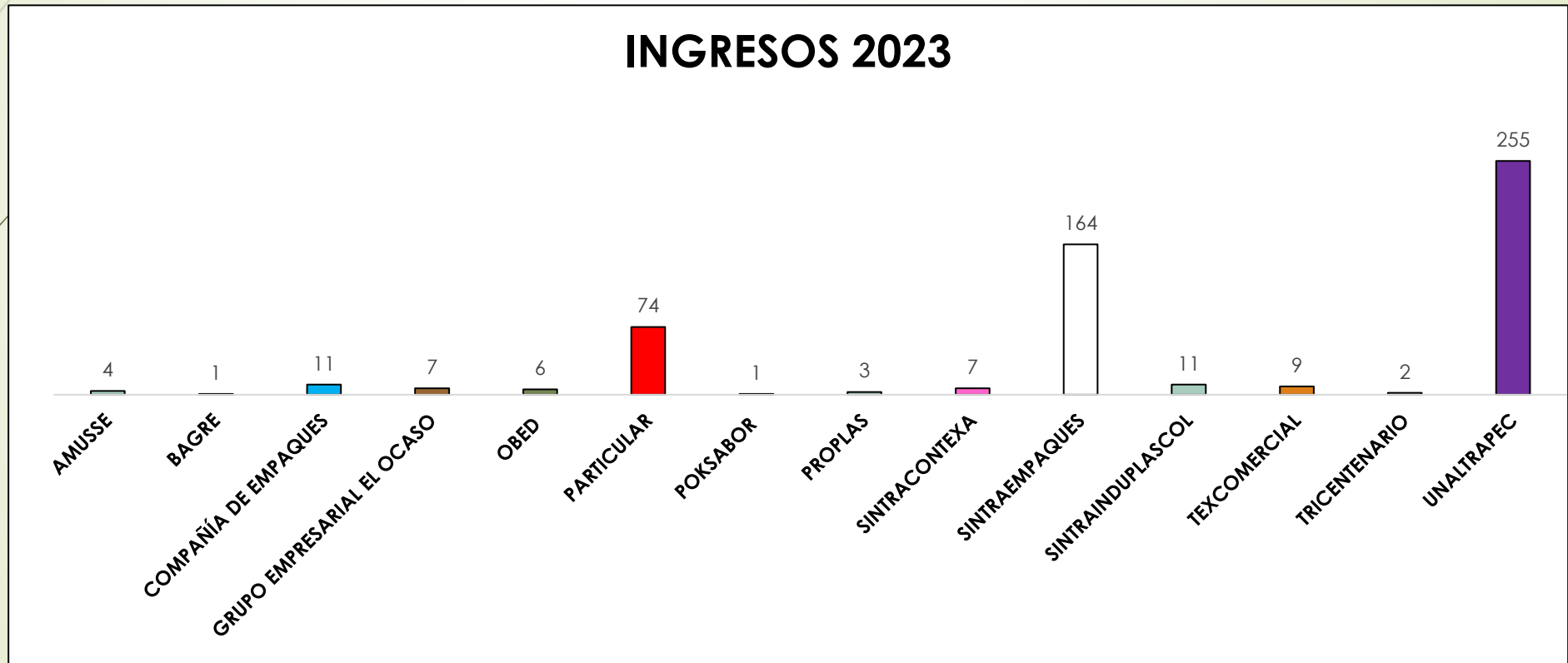

## EVOLUCION SOCIAL POR PERIODO DE GESTION

- Total, Asociados a Dic. 31 de 2.021: 7.273
- Total asociados a Dic. 31 de 2.022: 8.071
- Total asociados a Dic. 31 de 2.023: 8.627
  
- Crecimiento logrado en el ultimo año: 556

# EVOLUCION ECONOMICA

➡ **En Cifras**

# EVOLUCION ECONOMICA

## ► Evolución del patrimonio:

	<u>Año 2.022</u>	<u>Año 2.023</u>
► Patrimonio Bruto:	\$ 4.372.589.196	\$ 3.515.490.049
► Patrimonio Neto:	\$ 194.463.680	\$ 229.455.176

## EVOLUCION ECONOMICA

- **Total Colocación 2023:**
- Correspondiente a todas las líneas
- **\$ 3.130.761.805**

# EVOLUCION ECONOMICA

- **SALDOS EN LAS DIFERENTES LINEAS A DIC. 31 DE 2023.**
- -Crédito para Libre Inversión: \$ 2.001.182.715 representados en 905 créditos
- -Crédito para Vivienda: \$ 1.073.925.450, representado en 41 créditos, es decir impactamos positivamente a 41 familias asociadas a nuestra Mutual.



# EVOLUCION ECONOMICA

- Rapicrédito, Rapiyá y Electo Otros : \$ 55.653.640, representados en 405 créditos.
- Otras líneas
  - - Crédito Destinación Específica
  - - Crédito de consumo
  - - Crédito Estudiantil

# EVOLUCION ECONOMICA

**SALDO CAPTACION AÑO 2023:**  
**\$ 2.781.392.595**

- Ahorro Corriente
- Ahorro Navideño
- Ahorro Prejubilado
- Renta Amusse C.D.A.T.
- Ahorro Permanente
- Ahorro Chiquitines

## PROGRAMA DE PROTECCION EXEQUIAL

<b>▶ PLANES:</b> (INCREMENTO IPC)	<b>AÑO 2.022</b>	<b>AÑO 2.023</b>
<b>▶ Plan Familiar (ASOC+ 8 BENEFIC)</b>	\$ 27.400	\$ 27.400
<b>▶ Plan Empres. (ASOC+ 4 BENEFIC)</b>	\$ 22.800	\$ 22.800
<b>▶ Plan individual</b>	\$ 5.100	\$ 5.100
<b>▶ Plan Amparar</b>	\$ 27.400	\$ 27.400

Para el año 2023 no se tuvo incremento.

# PROGRAMA DE PROTECCION EXEQUIAL PLANES 2.024

PLANES EXEQUIALES	MENSUAL	DECADAL	SEMANAL
PLAN FAMILIAR	\$ 29.943	9.981	6.988
PLAN EMPRESARIAL	\$ 24.916	8.305	5.814
PLAN INDIVIDUAL	\$ 5.573	1.858	1.300
CONTRIBUCION SOCIAL	\$ 1.093	364	255

# PROGRAMA DE PROTECCION EXEQUIAL

AÑO	INGRESOS	PAGO DE AUXILIOS	UTILIDAD	PERDIDA
2.021	\$ 67.815.768	\$55.115.818	<b>\$ 12.699.950</b>	
2.022	\$103.583138	\$59.448.700	<b>\$ 44.134.438</b>	
2.023	\$102,698,258	\$ 69.603.300	<b>\$ 33.094.958</b>	

# EMPRESAS DE APOYO

## ► EMPRESAS EFICIENTES:

### SIAR

1. SARLAFT
2. RIESGO DE LIQUIDEZ (SARL)
3. RIESGO DE CREDITO (SARC)

## PROYECCION DE CRECIMIENTO SOCIAL

Año: 2.024

Meta: 550 Nuevos Asociados

## ZONAS ESTRATEGICAS:

- Medellín y toda el área metropolitana
- Urabá: Apartado – Chigorodo y Carepa
- Bogotá



## ZONAS ESTRATEGICAS A TRABAJAR:

- Región Caribe
- Región Pacifico

## HECHO SIGNIFICATIVO

- Apertura de un nuevo punto de atención en Bogotá a través de la alianza con las organizaciones “Obed y el Ocaso”

**MUCHAS GRACIAS**

➤ **Presidencia y Equipo  
Administrativo**